

Expedient de revisió - B1 - BTE/49624/2022

SOL·LICITUD DE REVISIÓ D'EXAMEN
CERTIFICAT DE CATALÀ

CONVOCATÒRIA: GEN22

Llinatges i nom: [REDACTED]		Lloc de la prova:	Eivissa
Nivell:	B1	Nº Registre	BTE/49624/2022
Document d'identitat: [REDACTED]		Revisió	Sí (Prova escrita)
Clau examen	217779	Vista	Sí

PROVA ESCRITA:

ÀREA 1	Comprensió oral-Exercici 1 (25)	Comprensió oral-Exercici 2 (25)	Comprensió lectora-Exercici 1 (25)	Comprensió lectora-Exercici 2 (25)	A1 (100)	Puntuació mínima de l'àrea 1
Qualificació inicial:	20	25	20	25	90	60
Revisió:						
Corrector/a						
Revisió						

ÀREA 2	Domini pràctic del sistema lingüístic (100)	A2 (100)	Puntuació mínima de l'àrea 2
Qualificació inicial:	70	70	60
Revisió:			
Corrector/a			
Revisió			

ÀREA 3	Expressió i intracció escrites - Exercici 1 (40)	Expressió i intracció escrites - Exercici 2 (60)	A3 (100)	Puntuació mínima de l'àrea 3
Qualificació inicial:	20	36	56	60
Revisió:	=	(31)	(54)	
Corrector/a				
Revisió				

PROVA ORAL:

Examinadors orals:	4	Revisió de l'oral	
--------------------	---	-------------------	--

ÀREA 4	Expressió i intracció orals - Exercici 1 (20)	Expressió i intracció orals - Exercici 2 (40)	Expressió i intracció orals - Exercici 3 (40)	A4 (100)	Puntuació mínima de l'àrea 4
Qualificació inicial:	20	33	33	86	60
Revisió:					

QUALIFICACIÓ GLOBAL:

Qualificació inicial:	No apte
Revisió:	=

VISTA DE PROVA

Dia:	Hora:	Lloc:	Avisat/avisada:	Data avís
			Per telèfon:	Per missatge:
				Per telèfon:
				Per missatge:

Observacions:

51 Tribunal manté la puntuació, tot i que s'ha detectat algun altre aspecte penalitzable.



FULL OFICIAL DE L'EXAMEN PER A LA PROVA DE TIPUS TEST

FULL 1

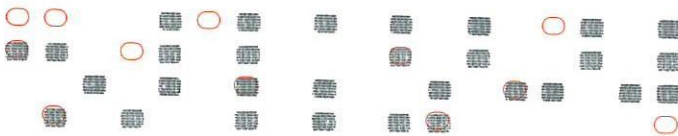

Prova

A 2 B 1 B 2

217779

Area 1	
1) <input type="radio"/> A <input checked="" type="radio"/> B <input type="radio"/> C <input type="radio"/> D ANUL·LAR <input type="checkbox"/> <input type="checkbox"/> <input type="checkbox"/> <input type="checkbox"/>	11) <input type="radio"/> A <input checked="" type="radio"/> B <input type="radio"/> C <input type="radio"/> D ANUL·LAR <input type="checkbox"/> <input type="checkbox"/> <input type="checkbox"/> <input type="checkbox"/>
2) <input checked="" type="radio"/> A <input type="radio"/> B <input type="radio"/> C <input type="radio"/> D ANUL·LAR <input type="checkbox"/> <input type="checkbox"/> <input type="checkbox"/> <input type="checkbox"/>	12) <input type="radio"/> A <input checked="" type="radio"/> B <input type="radio"/> C <input type="radio"/> D ANUL·LAR <input type="checkbox"/> <input type="checkbox"/> <input type="checkbox"/> <input type="checkbox"/>
3) <input checked="" type="radio"/> A <input type="radio"/> B <input type="radio"/> C <input type="radio"/> D ANUL·LAR <input type="checkbox"/> <input type="checkbox"/> <input type="checkbox"/> <input type="checkbox"/>	13) <input checked="" type="radio"/> A <input type="radio"/> B <input type="radio"/> C <input type="radio"/> D ANUL·LAR <input type="checkbox"/> <input type="checkbox"/> <input type="checkbox"/> <input type="checkbox"/>
4) <input type="radio"/> A <input checked="" type="radio"/> B <input type="radio"/> C <input type="radio"/> D ANUL·LAR <input type="checkbox"/> <input type="checkbox"/> <input type="checkbox"/> <input type="checkbox"/>	14) <input type="radio"/> A <input checked="" type="radio"/> B <input type="radio"/> C <input type="radio"/> D ANUL·LAR <input type="checkbox"/> <input type="checkbox"/> <input type="checkbox"/> <input type="checkbox"/>
5) <input checked="" type="radio"/> A <input type="radio"/> B <input type="radio"/> C <input type="radio"/> D ANUL·LAR <input type="checkbox"/> <input type="checkbox"/> <input type="checkbox"/> <input type="checkbox"/>	15) <input checked="" type="radio"/> A <input type="radio"/> B <input type="radio"/> C <input type="radio"/> D ANUL·LAR <input type="checkbox"/> <input type="checkbox"/> <input type="checkbox"/> <input type="checkbox"/>
6) <input type="radio"/> A <input checked="" type="radio"/> B <input type="radio"/> C <input type="radio"/> D ANUL·LAR <input type="checkbox"/> <input type="checkbox"/> <input type="checkbox"/> <input type="checkbox"/>	16) <input type="radio"/> A <input checked="" type="radio"/> B <input type="radio"/> C <input type="radio"/> D ANUL·LAR <input type="checkbox"/> <input type="checkbox"/> <input type="checkbox"/> <input type="checkbox"/>
7) <input checked="" type="radio"/> A <input type="radio"/> B <input type="radio"/> C <input type="radio"/> D ANUL·LAR <input type="checkbox"/> <input type="checkbox"/> <input type="checkbox"/> <input type="checkbox"/>	17) <input type="radio"/> A <input checked="" type="radio"/> B <input type="radio"/> C <input type="radio"/> D ANUL·LAR <input type="checkbox"/> <input type="checkbox"/> <input type="checkbox"/> <input type="checkbox"/>
8) <input type="radio"/> A <input type="radio"/> B <input checked="" type="radio"/> C <input type="radio"/> D ANUL·LAR <input type="checkbox"/> <input type="checkbox"/> <input type="checkbox"/> <input type="checkbox"/>	18) <input checked="" type="radio"/> A <input type="radio"/> B <input type="radio"/> C <input type="radio"/> D ANUL·LAR <input type="checkbox"/> <input type="checkbox"/> <input type="checkbox"/> <input type="checkbox"/>
9) <input type="radio"/> A <input checked="" type="radio"/> B <input type="radio"/> C <input type="radio"/> D ANUL·LAR <input type="checkbox"/> <input type="checkbox"/> <input type="checkbox"/> <input type="checkbox"/>	19) <input checked="" type="radio"/> A <input type="radio"/> B <input type="radio"/> C <input type="radio"/> D ANUL·LAR <input type="checkbox"/> <input type="checkbox"/> <input type="checkbox"/> <input type="checkbox"/>
10) <input type="radio"/> A <input type="radio"/> B <input checked="" type="radio"/> C <input type="radio"/> D ANUL·LAR <input type="checkbox"/> <input type="checkbox"/> <input type="checkbox"/> <input type="checkbox"/>	20) <input type="radio"/> A <input checked="" type="radio"/> B <input type="radio"/> C <input type="radio"/> D ANUL·LAR <input type="checkbox"/> <input type="checkbox"/> <input type="checkbox"/> <input type="checkbox"/>

Area 2			
1) <input type="radio"/> A <input checked="" type="radio"/> B <input type="radio"/> C <input type="radio"/> D ANUL·LAR <input type="checkbox"/> <input type="checkbox"/> <input type="checkbox"/> <input type="checkbox"/>	14) <input type="radio"/> A <input checked="" type="radio"/> B <input type="radio"/> C <input type="radio"/> D ANUL·LAR <input type="checkbox"/> <input type="checkbox"/> <input type="checkbox"/> <input type="checkbox"/>	27) <input type="radio"/> A <input checked="" type="radio"/> B <input type="radio"/> C <input type="radio"/> D ANUL·LAR <input type="checkbox"/> <input type="checkbox"/> <input type="checkbox"/> <input type="checkbox"/>	40) <input type="radio"/> A <input type="radio"/> B <input type="radio"/> C ANUL·LAR <input type="checkbox"/> <input type="checkbox"/> <input type="checkbox"/> <input type="checkbox"/>
2) <input type="radio"/> A <input type="radio"/> B <input checked="" type="radio"/> C <input type="radio"/> D ANUL·LAR <input type="checkbox"/> <input type="checkbox"/> <input type="checkbox"/> <input type="checkbox"/>	15) <input type="radio"/> A <input type="radio"/> B <input checked="" type="radio"/> C <input type="radio"/> D ANUL·LAR <input type="checkbox"/> <input type="checkbox"/> <input type="checkbox"/> <input type="checkbox"/>	28) <input type="radio"/> A <input checked="" type="radio"/> B <input type="radio"/> C <input type="radio"/> D ANUL·LAR <input type="checkbox"/> <input type="checkbox"/> <input type="checkbox"/> <input type="checkbox"/>	41) <input type="radio"/> A <input type="radio"/> B <input type="radio"/> C ANUL·LAR <input type="checkbox"/> <input type="checkbox"/> <input type="checkbox"/> <input type="checkbox"/>
3) <input type="radio"/> A <input checked="" type="radio"/> B <input type="radio"/> C <input type="radio"/> D ANUL·LAR <input type="checkbox"/> <input type="checkbox"/> <input type="checkbox"/> <input type="checkbox"/>	16) <input type="radio"/> A <input type="radio"/> B <input checked="" type="radio"/> C <input type="radio"/> D ANUL·LAR <input type="checkbox"/> <input type="checkbox"/> <input type="checkbox"/> <input type="checkbox"/>	29) <input type="radio"/> A <input checked="" type="radio"/> B <input type="radio"/> C <input type="radio"/> D ANUL·LAR <input type="checkbox"/> <input type="checkbox"/> <input type="checkbox"/> <input type="checkbox"/>	42) <input type="radio"/> A <input type="radio"/> B <input type="radio"/> C ANUL·LAR <input type="checkbox"/> <input type="checkbox"/> <input type="checkbox"/> <input type="checkbox"/>
4) <input type="radio"/> A <input checked="" type="radio"/> B <input type="radio"/> C <input type="radio"/> D ANUL·LAR <input type="checkbox"/> <input type="checkbox"/> <input type="checkbox"/> <input type="checkbox"/>	17) <input type="radio"/> A <input type="radio"/> B <input checked="" type="radio"/> C <input type="radio"/> D ANUL·LAR <input type="checkbox"/> <input type="checkbox"/> <input type="checkbox"/> <input type="checkbox"/>	30) <input type="radio"/> A <input checked="" type="radio"/> B <input type="radio"/> C <input type="radio"/> D ANUL·LAR <input type="checkbox"/> <input type="checkbox"/> <input type="checkbox"/> <input type="checkbox"/>	43) <input type="radio"/> A <input type="radio"/> B <input type="radio"/> C ANUL·LAR <input type="checkbox"/> <input type="checkbox"/> <input type="checkbox"/> <input type="checkbox"/>
5) <input checked="" type="radio"/> A <input type="radio"/> B <input type="radio"/> C <input type="radio"/> D ANUL·LAR <input type="checkbox"/> <input type="checkbox"/> <input type="checkbox"/> <input type="checkbox"/>	18) <input type="radio"/> A <input type="radio"/> B <input checked="" type="radio"/> C <input type="radio"/> D ANUL·LAR <input type="checkbox"/> <input type="checkbox"/> <input type="checkbox"/> <input type="checkbox"/>	31) <input type="radio"/> A <input type="radio"/> B <input type="radio"/> C <input type="radio"/> D ANUL·LAR <input type="checkbox"/> <input type="checkbox"/> <input type="checkbox"/> <input type="checkbox"/>	44) <input type="radio"/> A <input type="radio"/> B <input type="radio"/> C ANUL·LAR <input type="checkbox"/> <input type="checkbox"/> <input type="checkbox"/> <input type="checkbox"/>
6) <input type="radio"/> A <input type="radio"/> B <input checked="" type="radio"/> C <input type="radio"/> D ANUL·LAR <input type="checkbox"/> <input type="checkbox"/> <input type="checkbox"/> <input type="checkbox"/>	19) <input type="radio"/> A <input type="radio"/> B <input checked="" type="radio"/> C <input type="radio"/> D ANUL·LAR <input type="checkbox"/> <input type="checkbox"/> <input type="checkbox"/> <input type="checkbox"/>	32) <input type="radio"/> A <input type="radio"/> B <input type="radio"/> C <input type="radio"/> D ANUL·LAR <input type="checkbox"/> <input type="checkbox"/> <input type="checkbox"/> <input type="checkbox"/>	45) <input type="radio"/> A <input type="radio"/> B <input type="radio"/> C ANUL·LAR <input type="checkbox"/> <input type="checkbox"/> <input type="checkbox"/> <input type="checkbox"/>
7) <input type="radio"/> A <input checked="" type="radio"/> B <input type="radio"/> C <input type="radio"/> D ANUL·LAR <input type="checkbox"/> <input type="checkbox"/> <input type="checkbox"/> <input type="checkbox"/>	20) <input type="radio"/> A <input checked="" type="radio"/> B <input type="radio"/> C <input type="radio"/> D ANUL·LAR <input type="checkbox"/> <input type="checkbox"/> <input type="checkbox"/> <input type="checkbox"/>	33) <input type="radio"/> A <input type="radio"/> B <input type="radio"/> C <input type="radio"/> D ANUL·LAR <input type="checkbox"/> <input type="checkbox"/> <input type="checkbox"/> <input type="checkbox"/>	46) <input type="radio"/> A <input type="radio"/> B <input type="radio"/> C ANUL·LAR <input type="checkbox"/> <input type="checkbox"/> <input type="checkbox"/> <input type="checkbox"/>
8) <input type="radio"/> A <input type="radio"/> B <input checked="" type="radio"/> C <input type="radio"/> D ANUL·LAR <input type="checkbox"/> <input type="checkbox"/> <input type="checkbox"/> <input type="checkbox"/>	21) <input checked="" type="radio"/> A <input type="radio"/> B <input type="radio"/> C <input type="radio"/> D ANUL·LAR <input type="checkbox"/> <input type="checkbox"/> <input type="checkbox"/> <input type="checkbox"/>	34) <input type="radio"/> A <input type="radio"/> B <input type="radio"/> C <input type="radio"/> D ANUL·LAR <input type="checkbox"/> <input type="checkbox"/> <input type="checkbox"/> <input type="checkbox"/>	47) <input type="radio"/> A <input type="radio"/> B <input type="radio"/> C ANUL·LAR <input type="checkbox"/> <input type="checkbox"/> <input type="checkbox"/> <input type="checkbox"/>
9) <input type="radio"/> A <input type="radio"/> B <input checked="" type="radio"/> C <input type="radio"/> D ANUL·LAR <input type="checkbox"/> <input type="checkbox"/> <input type="checkbox"/> <input type="checkbox"/>	22) <input type="radio"/> A <input type="radio"/> B <input checked="" type="radio"/> C <input type="radio"/> D ANUL·LAR <input type="checkbox"/> <input type="checkbox"/> <input type="checkbox"/> <input type="checkbox"/>	35) <input type="radio"/> A <input type="radio"/> B <input type="radio"/> C <input type="radio"/> D ANUL·LAR <input type="checkbox"/> <input type="checkbox"/> <input type="checkbox"/> <input type="checkbox"/>	48) <input type="radio"/> A <input type="radio"/> B <input type="radio"/> C ANUL·LAR <input type="checkbox"/> <input type="checkbox"/> <input type="checkbox"/> <input type="checkbox"/>
10) <input type="radio"/> A <input type="radio"/> B <input checked="" type="radio"/> C <input type="radio"/> D ANUL·LAR <input type="checkbox"/> <input type="checkbox"/> <input type="checkbox"/> <input type="checkbox"/>	23) <input type="radio"/> A <input type="radio"/> B <input checked="" type="radio"/> C <input type="radio"/> D ANUL·LAR <input type="checkbox"/> <input type="checkbox"/> <input type="checkbox"/> <input type="checkbox"/>	36) <input type="radio"/> A <input type="radio"/> B <input type="radio"/> C <input type="radio"/> D ANUL·LAR <input type="checkbox"/> <input type="checkbox"/> <input type="checkbox"/> <input type="checkbox"/>	49) <input type="radio"/> A <input type="radio"/> B <input type="radio"/> C ANUL·LAR <input type="checkbox"/> <input type="checkbox"/> <input type="checkbox"/> <input type="checkbox"/>
11) <input checked="" type="radio"/> A <input type="radio"/> B <input type="radio"/> C <input type="radio"/> D ANUL·LAR <input type="checkbox"/> <input type="checkbox"/> <input type="checkbox"/> <input type="checkbox"/>	24) <input type="radio"/> A <input checked="" type="radio"/> B <input type="radio"/> C <input type="radio"/> D ANUL·LAR <input type="checkbox"/> <input type="checkbox"/> <input type="checkbox"/> <input type="checkbox"/>	37) <input type="radio"/> A <input type="radio"/> B <input type="radio"/> C <input type="radio"/> D ANUL·LAR <input type="checkbox"/> <input type="checkbox"/> <input type="checkbox"/> <input type="checkbox"/>	50) <input type="radio"/> A <input type="radio"/> B <input type="radio"/> C ANUL·LAR <input type="checkbox"/> <input type="checkbox"/> <input type="checkbox"/> <input type="checkbox"/>
12) <input type="radio"/> A <input type="radio"/> B <input checked="" type="radio"/> C <input type="radio"/> D ANUL·LAR <input type="checkbox"/> <input type="checkbox"/> <input type="checkbox"/> <input type="checkbox"/>	25) <input type="radio"/> A <input type="radio"/> B <input checked="" type="radio"/> C <input type="radio"/> D ANUL·LAR <input type="checkbox"/> <input type="checkbox"/> <input type="checkbox"/> <input type="checkbox"/>	38) <input type="radio"/> A <input type="radio"/> B <input type="radio"/> C <input type="radio"/> D ANUL·LAR <input type="checkbox"/> <input type="checkbox"/> <input type="checkbox"/> <input type="checkbox"/>	
13) <input checked="" type="radio"/> A <input type="radio"/> B <input type="radio"/> C <input type="radio"/> D ANUL·LAR <input type="checkbox"/> <input type="checkbox"/> <input type="checkbox"/> <input type="checkbox"/>	26) <input type="radio"/> A <input type="radio"/> B <input checked="" type="radio"/> C <input type="radio"/> D ANUL·LAR <input type="checkbox"/> <input type="checkbox"/> <input type="checkbox"/> <input type="checkbox"/>	39) <input type="radio"/> A <input type="radio"/> B <input type="radio"/> C <input type="radio"/> D ANUL·LAR <input type="checkbox"/> <input type="checkbox"/> <input type="checkbox"/> <input type="checkbox"/>	

uccions que trobareu al revers d'aquest document.

INSTRUCCIONS PER EMPLENAR EL FULL

Emplenau aquest full amb un bolígraf negre o blau.

Per a cada pregunta hi ha **dues línies de resposta**: la primera línia és per marcar la resposta correcta i la segona només l'heu de fer servir en cas que vulgueu rectificar-la.

Llegiu amb atenció la pregunta i marcau l'opció que considereu correcta a la primera línia de resposta. Fixau-vos bé que l'àrea i el número d'ítem siguin els que corresponguin a la pregunta que contestau.

Marcau completament la casella corresponent a l'opció elegida, emplenau-la sense sortir-vos de la línia. Fixau-vos en l'exemple següent:

BÉ

31	<input checked="" type="radio"/>	<input type="radio"/>	<input type="radio"/>	<input type="radio"/>
ANULLAR	<input type="checkbox"/>	<input type="checkbox"/>	<input type="checkbox"/>	<input type="checkbox"/>

Si us equivocau i voleu anul·lar una resposta, marcau la casella immediatament inferior a la que voleu corregir, a la segona línia del mateix ítem, que té un fons ombrejat, i després torneu a marcar a la primera línia l'opció que considereu correcta. En l'exemple següent s'havia triat l'opció A i s'ha anul·lat marcant A a la casella de la línia ombrejada immediatament inferior. Després s'ha marcat com a correcta l'alternativa C.

31	<input checked="" type="radio"/>	<input type="radio"/>	<input type="radio"/>	<input type="radio"/>
ANULLAR	<input checked="" type="checkbox"/>	<input type="checkbox"/>	<input type="checkbox"/>	<input type="checkbox"/>

Si voleu anul·lar la resposta C i triar la B, ho podeu fer repetint l'operació, de la manera següent:

31	<input checked="" type="radio"/>	<input type="radio"/>	<input type="radio"/>	<input type="radio"/>
ANULLAR	<input checked="" type="checkbox"/>	<input type="checkbox"/>	<input checked="" type="checkbox"/>	<input type="checkbox"/>

Una vegada anul·lada una opció de resposta no la podeu tornar a seleccionar.

CÒMPUT

Ex. 1	Ex. 2
20	36
0 0	0 0
1 1	1 1
2 2	2 2
3 3	3 3
4 4	4 4
5 5	5 5
6 6	6 6
7 7	7 7
8 8	8 8
9 9	9 9

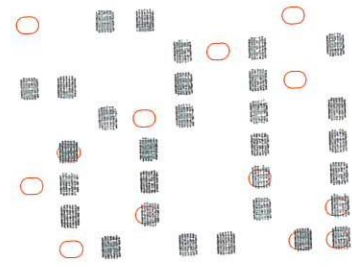

Expressió i interacció escrites

217779

Hola a tots,

el passat cap de setmana vaig anar amb tota la meua

família a Eivissa per la primera vegada!

Precisament a l'Hotel "Bellavista" de Son Antoni de

Portmany a vint minuts amb el cotxe de Eivissa ciutat.

Després de dos anys vaig viajar amb els meus pares, el meu marit i els meus fills de vuit i deu anys.

Vaig llogar un cotxe i vaig anar des de l'aeroport a l'Hotel. ~~El hotel estava molt bonic.~~

A l'Hotel havia una plaça de aparcament per nosaltres i després de ~~baixar les maletes~~ ^{baixar les maletes} vaig veure les habitacions.

Les habitacions estaven molt bé! Havia l'aire condició net i els llits eren molt grands

També a l'Hotel hi ha un restaurant on es menja superbé i on el cuiner es italià i totes els dies menjàvem paste i pizza. ~~(El restaurant estava molt bonic)~~

El restaurant és a prop de la piscina i hi ha taules a l'aigua! Al costat del restaurant hi ha un parc molt gran per menjar i està molt bé menjar trampolí!!!

La satisfacció es molt alta, també perquè l'Hotel està al costat del supermercat davant el port i molt a prop de canal del poble i de la platja.

El preu està molt bé, rents emos per dia. Altament acomendable!

TOT ALLÒ QUE SURTI DEL REQUADRE NO ES CORREGIRÀ

Hola teresa,

Com estàs? Espero que vagi tot bé! Joestic molt bé, molt contenta amb la meua nova feina però també molt cansada.

Ara treballa a una farmàcia al centre del poble de Sant Antoni de Portmany on viu; la veritat és que m'agrada molt, la meua nova feina! El primer més de treball vaig treballar amb el meu cap però ara ja no ho necessito i treballa sola.

He conegut moltes ^{persones} ~~persones~~ i els meus companys de feina són molt simpàtics.

La nova feina és completament diferent de la de d'abans.

Ara ja no vaig a bussejar tots els dies; no vaig donar

classe ~~de natació~~; no vaig a estar tot el dia ~~a~~ a l'aire lliure.

Ara estic tanca tot el dia però, ~~però~~ la farmàcia on estic ara està molt a prop de

la meua casa i vaig a treballar a peu tots els dies.

Tinc més temps, viuc a l'estiu iestic molt felis!

La meua família està molt bé bombe.

En Joan ja pot moure la cama perfectament i ja ~~està~~ s'he recuperat!

La Lucía, la meua filla de deu anys, ha començat a

jugar a ~~partits~~ partits i ara fa competicions i és molt bona.

El lluc, el meu fill que té vint anys, va començar ~~a~~

~~trab~~ setembre l'escola i té tots nou i deu!

Els meus pares estan ara de viatge i estan molt bé!

Ay que bo! Un viatge! Ja em contarà tot!

T'estimo molt i et trobo a faltar molt.

Una ~~gran~~ ^{força} abraçada a tu i a tota la teua família.

Un petó molt gran, fins aviat, perquè espero que vinguis a veure-me el més ~~av~~ aviat possible!

la teua millor amiga

Maria

TOT ALLÒ QUE SURTI DEL REQUADRE NO ES CORREGIRÀ

Núm. d'examen:77.....

DNI corrector

Exercici 1. Text de 100 paraules		(màxim 40)	PUNTS
<ul style="list-style-type: none"> El cos del text té menys de 85 paraules. El text no respon en contingut i en forma a l'enunciat. Podria ser un text preparat prèviament. 			0 (l'exercici no es corregeix)
ADEQUACIÓ I COHERÈNCIA 10 -----	<ul style="list-style-type: none"> El text ACOMPLEIX LA TASCA proposada. El REGISTRE és adequat. S'usen adequadament les CONVENCIIONS GRÀFIQUES: majúscules i minúscules. Hi ha tota la informació necessària d'acord amb la tasca proposada. No és contradictòria ni repetitiva. Les idees són clares i estan ordenades de manera lògica. 		10
	El text té alguna deficiència lleu.		8
	El text té algunes deficiències lleus en un apartat (adequació o coherència).		6
	El text té algunes deficiències lleus en ambdós apartats.		4
	El text té nombroses deficiències lleus o alguna errada greu.		2
	<ul style="list-style-type: none"> Idees gens clares. Manca INFORMACIÓ NECESSÀRIA d'acord amb la tasca proposada. Pot ser contradictòria i repetitiva. Text completament DESORDENAT. 		0
COHESIÓ 10 =====	<ul style="list-style-type: none"> El text presenta els CONNECTORS i els MECANISMES DE COHESIÓ suficients: articles, pronoms, preposicions, adverbis, conjuncions, temps verbals, concordances... El text està, en general, ben PUNTUAT, de manera que el sentit general no es veu alterat. 		10
	En general, text cohesionat, però amb alguna errada esporàdica. Es pot llegir amb comoditat i agilitat.		8
	Algunes errades que no impedeixen una lectura majoritàriament còmoda i àgil.		6
	Algunes errades que dificulten la lectura d'algun fragment.		4
	Errades habituals que dificulten la comprensió o la lectura.		2
	<ul style="list-style-type: none"> Molts errors en l'ús dels CONNECTORS i els MECANISMES DE COHESIÓ que dificulten la lectura. Molts errors de PUNTUACIÓ que alteren el sentit global del text. 		0
REPERTORI 6 -----	<ul style="list-style-type: none"> Repertori lèxic AMPLI i ADEQUAT, sense repeticions innecessàries. Domini dels RECURSOS LINGÜÍSTICS adequats: sinonímia, antonímia... 		6
	En general, ús competent del lèxic, però amb algun problema.		4
	Diversos problemes relacionats amb el lèxic.		2
	Repertori lèxic limitat, amb mancances o abús de les mateixes estructures lingüístiques.		0
CORRECCIÓ 14 ○	0-1 errades		14
	2-3 errades		12
	4 errades		10
	5-6 errades		8
	7 errades		6
	8 errades		4
	9-10 errades		2
	+10 errades		0
OBSERVACIONS			
Punts exercici 1			20

Exercici 2. Text de 150 paraules		(màxim 60)	PUNTS
<ul style="list-style-type: none"> - El cos del text té menys de 135 paraules. - El text no respon en contingut i en forma a l'enunciat. Podria ser un text preparat prèviament. 			0 (l'exercici no es corregeix)
ADEQUACIÓ I COHERÈNCIA 12 -----	<ul style="list-style-type: none"> - El text conté tots els ELEMENTS requerits en un missatge de correu electrònic (emissor, destinatari, assumpte, salutació, cos i comiat). - El text ACOMPLEIX LA TASCA proposada. - El REGISTRE és adequat. - S'usen adequadament les CONVENCIIONS GRÀFIQUES: majúscules i minúscules. - Hi ha tota la INFORMACIÓ NECESSÀRIA d'acord amb la tasca proposada. No és contradictòria ni repetitiva. - Les IDEES són clares i estan ordenades de manera lògica. 		12
	<ul style="list-style-type: none"> - El text té alguna deficiència lleu. 		10
	<ul style="list-style-type: none"> - El text té algunes deficiències lleus en un dels apartats (adequació o coherència). 		8
	<ul style="list-style-type: none"> - El text té algunes deficiències lleus en ambdós apartats. 		6
	<ul style="list-style-type: none"> - El text té algunes deficiències lleus. 		4
	<ul style="list-style-type: none"> - El text té nombroses deficiències lleus. 		2
	<ul style="list-style-type: none"> - El text té alguna errada greu en un dels apartats. 		0
	<ul style="list-style-type: none"> - IDEES gens clares. - Manca INFORMACIÓ NECESSÀRIA d'acord amb la tasca proposada. Pot ser contradictòria i repetitiva. - Text completament DESORDENAT. 		0
COHESIÓ 14 =====	<ul style="list-style-type: none"> - El text presenta els CONNECTORS i els MECANISMES DE COHESIÓ suficients: articles, pronoms, preposicions, adverbis, conjuncions, temps verbals, concordances... - El text està, en general, ben PUNTUAT, de manera que el sentit general no es veu alterat. 		14
	<ul style="list-style-type: none"> - En general, text coherent i cohesionat, però amb alguna errada esporàdica. Es pot llegir amb comoditat i agilitat. 		12
	<ul style="list-style-type: none"> - Algunes errades que no impedeixen una lectura majoritàriament còmoda i àgil. 		10
	<ul style="list-style-type: none"> - Algunes errades que dificulten la lectura d'algun fragment. 		8
	<ul style="list-style-type: none"> - Nombroses errades. 		6
	<ul style="list-style-type: none"> - Errades abundants que dificulten la comprensió o la lectura. 		4
	<ul style="list-style-type: none"> - Text totalment descohesionat. - Molts errors de PUNTUACIÓ que alteren el sentit global del text. 		0
REPERTORI 10	<ul style="list-style-type: none"> - Repertori lèxic AMPLI i ADEQUAT, sense repeticions innecessàries. - Domini dels RECURSOS LINGÜÍSTICS adequats: sinonímia, antonímia... 		10
	<ul style="list-style-type: none"> - En general, ús competent del lèxic, però amb algun problema. 		8
	<ul style="list-style-type: none"> - Diversos problemes relacionats amb el lèxic. 		4
	<ul style="list-style-type: none"> - Repertori lèxic limitat, amb mancances o abús de les mateixes estructures lingüístiques. 		0
CORRECCIÓ 24 ○	0 errades		24
	1 errada		22
	2-3 errades		20
	4-5 errades		16
	6-7 errades		12
	8-9 errades		8
	10-11 errades		4
	12 errades		2
	+ 12 errades		0
OBSERVACIONS			
Punts exercici 2			36